

## Opis zmian programu KOLFK wersji 5.1.0

### 1. Zmieniono nazwy wywoływane z menu Dokumenty:

poniżej widok menu Dokumenty:

w starej wersji programu KOLFK:

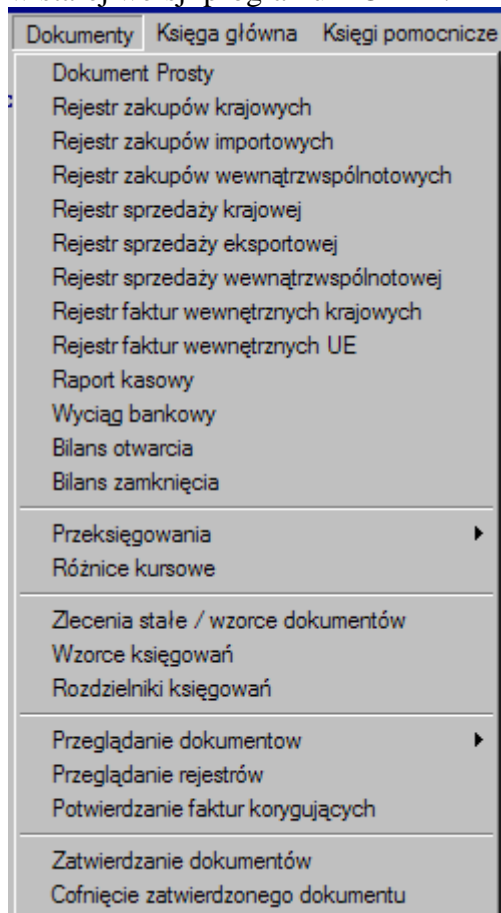

w nowej wersji programu KOLFK:

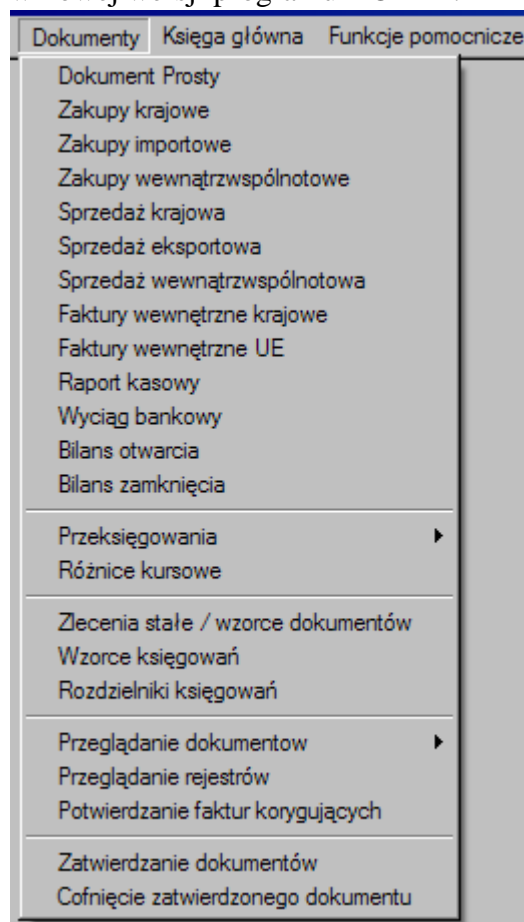

ponadto zmieniono:

- nazwę menu **Księgi Pomocnicze** na **Funkcje Pomocnicze**
- nazwę: **Rejestr zakupu materiałów i towarów** występującą w kilku miejscach programu zmieniono na nazwę: **Rozliczenie zakupu materiałów i towarów**

Zmiana nazewnictwa nie spowodowała zmian funkcjonalnych w programie, ma natomiast na celu ułatwienie obsługi tym osobom, które rozpoczynają w nim pracę.

### 2. W oknie głównym programu KOLFK:

- włączono mechanizm zapamiętywania ostatnich ustawień paska narzędziowego (za pomocą myszki użytkownik może przesunąć pasek w poziomie lub przesunąć go do lewej krawędzi w celu ukrycia go)
- zmieniono sposób wyświetlania informacji o ilości uprawnień do MPZ
- dodano informację kto jest autorem programu KOLFK

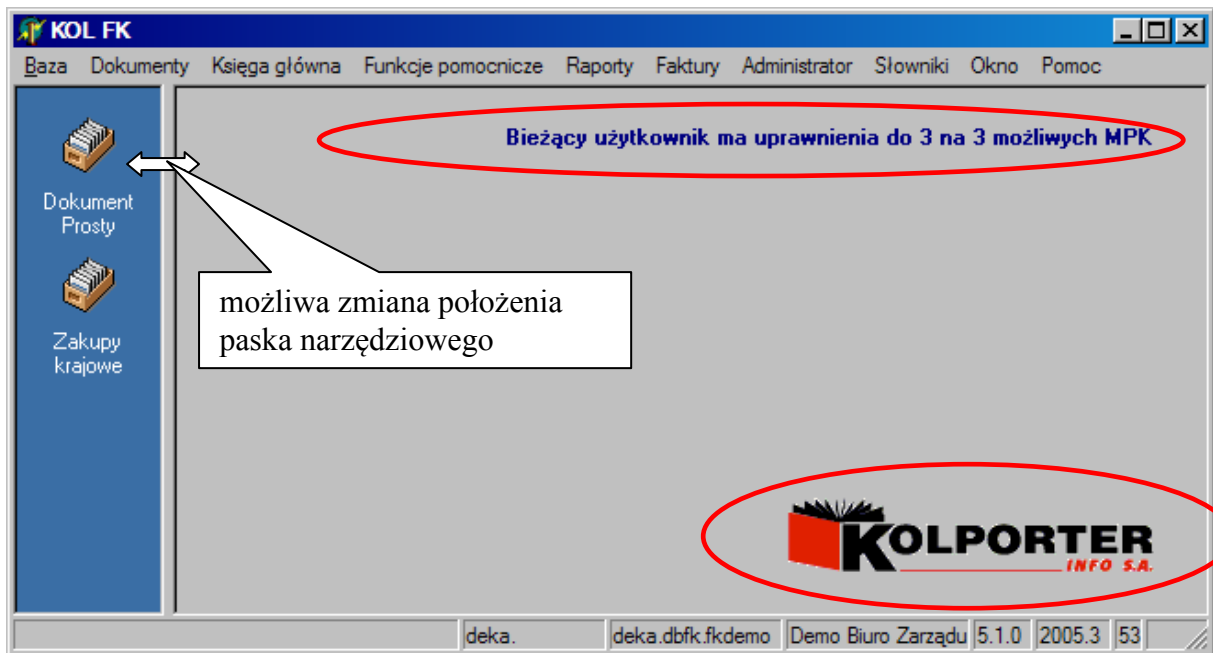

### 3. W raporcie Wezwanie do zapłaty dodano:

- możliwość wyliczania procentowego kosztów dodatkowych od sumarycznej wartości nierozliczonych faktur widniejących na wezwaniu

- dodatkowe pole tekstowe drukowane pod tekstem wezwania  
W tym celu wprowadzono układ zakładkowy wyboru i edycji tekstu:

Tekst nad wezwaniem i Tekst pod wezwaniem

- w obrębie każdej zakładki wprowadzono przycisk:

[Ustaw jako domyślny] – umożliwiający ustawienie wpisanego tekstu jako domyślnego w obrębie MPZ

oraz wprowadzono przycisk [Domyślny] przywołujący tekst domyślny w obrębie MPZ dla wybranej zakładki.

#### 4. Na ewidencji dokumentów:

dodano kolumnę: *Opis* na zakładce 1. Dokumenty w ewidencji dokumentów:

Kolumna domyślnie jest umieszczona na końcu okna dokumentów.

Tak jak wszystkie kolumny użytkownik może przesunąć ją w dowolne miejsce.

Pole Opis widoczne na formularzu edycji (dodawania) dokumentu. Pole jest opcjonalne.

#### 5. Umożliwiono wywołanie funkcji **przeksięguj**: skrótami klawiaturowymi, dotychczas wywoływanej z menu: Opcje zakładki Księgowania

#### 6. Dodano przycisk [Rozlicz z doksiegowaniem] na formularzu nierozliczone zakupy pełniący taką samą funkcję jak w module: Rozliczenia zakupów materiałów i towarów.

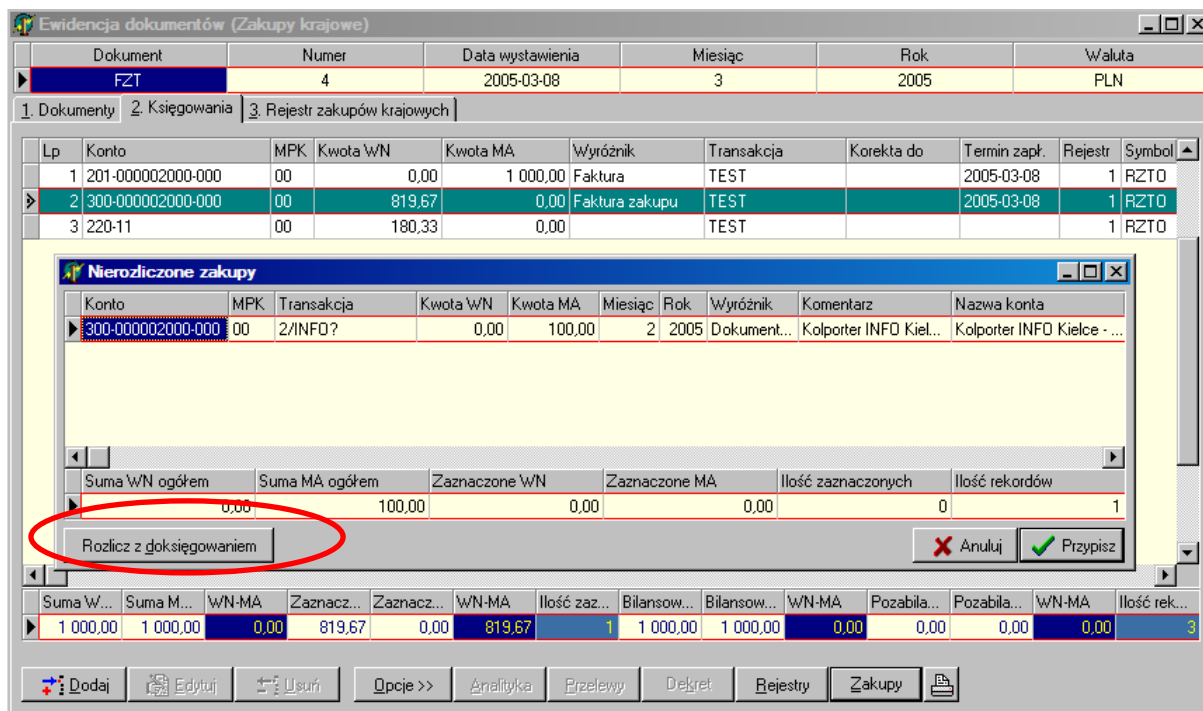

## 7. W mechanizmie naliczenia odsetek:

1. Zmieniono organizację naliczania odsetek:  
 zmieniono dotychczasową kolejność zakładek w sposób jak na rysunku :  
 (na bardziej intuicyjną w obsłudze)

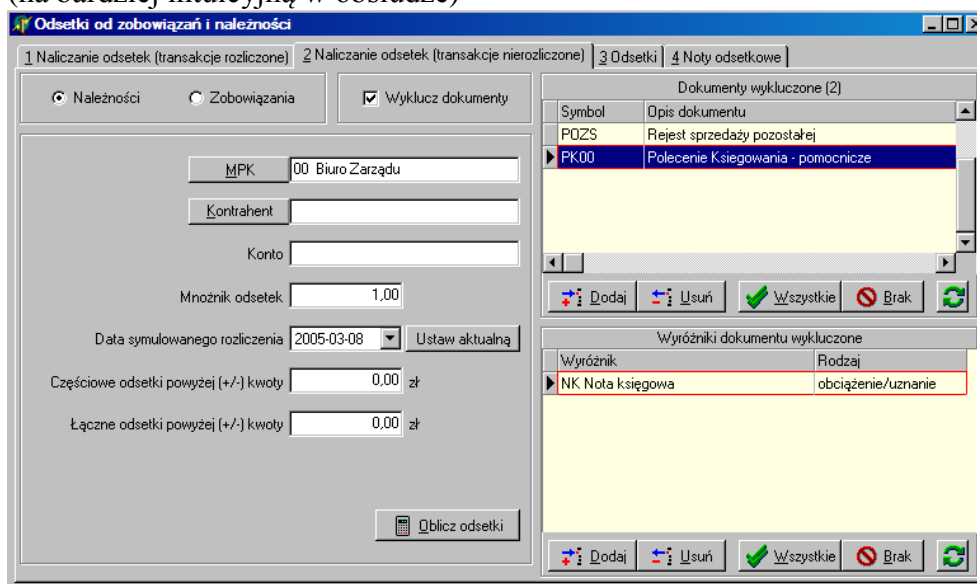

gdzie z poziomu pierwszej zakładki należy wyliczyć odsetki od transakcji rozliczonych – wg sposobu naliczania jak dotychczas

2. Dodano możliwość naliczanie odsetek od transakcji nierozliczonych.  
 Z poziomu zakładki: 2. Naliczanie odsetek (transakcje nierozliczone) użytkownik może naliczyć odsetki od transakcji nierozliczonych tylko i wyłącznie dla wybranego kontrahenta wypełniając jednocześnie pole Data symulowanego rozliczenie.

Wprowadzona data jest datą, którą program w przypadku tak naliczonych odsetek traktuje jako datę rozliczenia faktury i w stosunku, do której wylicza odsetki wg takich samych zasad jak odsetki od transakcji rozliczonych

3. Zmodyfikowano obsługę pola wyboru: Wyklucz dokumenty (domyślnie wyłączone) użytkownik może zdefiniować dokumenty i wyróżniki przypisane zapisom księgowym, od których nie chcemy naliczać odsetek.

**8. Zmodyfikowano mechanizm działania przycisku: [Pokaż dokument]** w module Rozrachunków z kontrahentami w taki sposób, że obsługuje on teraz również zapisy księgowe pochodzące z Raportów Kasowych .

### 9. Zmiany w słowniku: Plan kont:

Zmieniono formularz edycji konta:

Wprowadzono sekcję Sprawozdania – szczegółowy opis w osobnym pliku dot. sprawozdań

- Utworzone na podstawie konta:** Nazwa konta: 020, Opis: Wartości niematerialne i prawne.
- Nowe konto:** Nazwa konta: 020-06, Subkonto: 06, Opis: test, Saldo: Winien lub Ma. Checkboxes:  Księgowanie dozwolone,  Korespondujące,  Analityka rozrachunków,  Rozrachunki pozostałe,  Rozliczenie zakupów,  Konto rachunku bankowego.
- Kosztowe:** nie kosztowe.
- Strona księgowania:** Winien lub Ma.
- Zobowiązania/Należności:** (empty field).
- Księgowanie dozwolone w miesiącach:** Grid of checked boxes for all months: Styczeń, Luty, Marzec, Kwiecień, Maj, Czerwiec, Lipiec, Sierpień, Wrzesień, Październik, Listopad, Grudzień.
- Sprawozdania:** Konto wchodzące do: Bilansu (Obroty WN, Obroty MA, Saldo WN, Saldo MA, Saldo Sald) and RZiS (Obroty WN, Obroty MA, Saldo WN, Saldo MA, Saldo Sald). All 'Obroty' and 'Saldo' boxes are checked.
- Warunki dla Bilansu i RZiS:**  Warunki dla Bilansu i RZiS,  Warunki dla analiz.

Buttons at the bottom:  and .

- Zmieniono dotychczasowy opis pola wyboru: Bilansowe na Korespondujące (Funkcjonalność tego pola wyboru pozostaje bez zmian, tzn. zaznaczenie pola powoduje konieczność zamknięcia zapisu księgowego zapisem przeciwstawnym na innym koncie.)

- Wprowadzono pole wyboru Rozrachunki pozostałe – umożliwiającego zdefiniowanie konta jako rozrachunkowego niepowiązanego ze słownikiem kontrahentów ani pracowników.

-Zmodyfikowano sposób przeglądania kont w słowniku

**Plan kont (poziom 4)**

Konto	Nazwa	Kosztowe	Saldo	KD	K	R	RZ	WB	Strona księgo...	Zobowiązania/N...	I	II	III	IV	V
020-02	znaki towarowe, patenty, licencje	nie kosztowe	Winien	✓	✓	✓	✓	✓	Winien lub Ma		✓	✓	✓	✓	✓
020-03	projekty	nie kosztowe	Winien	✓	✓	✓	✓	✓	Winien lub Ma		✓	✓	✓	✓	✓
020-05	pozostałe wartości	nie kosztowe	Winien	✓	✓	✓	✓	✓	Winien lub Ma		✓	✓	✓	✓	✓
030	Inwestycje długoterminowe			✗	✗	✗	✗	✗			✗	✗	✗	✗	✗
070	Umorzenie Środków Trwałych ( w czasie)			✗	✗	✗	✗	✗			✗	✗	✗	✗	✗
070-01	Umorzenie budynków i budowli	nie kosztowe	Ma	✓	✓	✓	✓	✓	Winien lub Ma		✓	✓	✓	✓	✓
070-04	Umorzenie maszyn i urządzeń	nie kosztowe	Ma	✓	✓	✓	✓	✓	Winien lub Ma		✓	✓	✓	✓	✓

**Nazwa konta:** 070  
**Subkonto:** 070  
**Opis:** Umorzenie Środków Trwałych ( w czasie)  
**Saldo:** Winien lub Ma

**Kosztowe:** nie kosztowe  
**Str. księgowania:** Winien lub Ma  
**Zob./Nal.:**

**Księgowanie dozwolone w miesiącach:**  
 Styczeń     Lipiec  
 Luty         Sierpień  
 Marzec       Wrzesień  
 Kwiecień     Październik  
 Maj           Listopad  
 Czerwiec     Grudzień

**Sprawozdania**  
**Konto wchodzące do:**  
**Bilansu:**  
 Obroty WN  
 Obroty MA  
 Saldo WN  
 Saldo MA  
 Saldo Sald  
**RZiS:**  
 Obroty WN  
 Obroty MA  
 Saldo WN  
 Saldo MA  
 Saldo Sald  
 Warunki dla Bilansu i RZiS  
 Warunki dla analiz

KD-Księgowanie dozwolone K-Korespondujące R-Analytyka rozrachunków P-Rozrachunki pozostałe RZ-Rozliczenie zakupów WB-Konto rachunku bankowego  
Sprawozdania: RZS- RZiS, BIL- Bilans ( DWN- Obroty WN, SWN- Saldo WN, SS- Saldo Sald, WAR- Warunkowe, WAR\_AN- Warunkowe dla analiz)

Wybór kont:  Analityczne  Syntetyczne  Wszystkie  
Widok:  Tabełacyjny  Hierarchiczny

Okno jak powyżej można wywołać ikoną

Przechodzenie belką przez poszczególne konta w górnym oknie wyświetla cechy charakterystyczne aktywnego konta w dolnej części okna.

10. Zmodyfikowano mechanizmu importu faktur za paliwo (rozbito import na samochody ciężarowe i osobowe)

11. Zmodyfikowano mechanizmu importu faktur telefonicznych umożliwiono rozbicie na abonament i rozmowy

12. Wprowadzono nową obsługę sprawozdań finansowych – opis w osobnym pliku.